

GOBIERNO REGIONAL METROPOLITANO DE SANTIAGO
DIVISIÓN DE PLANIFICACIÓN Y DESARROLLO

PROVINCIA DE MELIPILLA

PROYECTOS DE INVERSIÓN FNDR SUBT 31, AÑO 2018

INICIATIVAS DE INVERSIÓN

- Vivienda y Desarrollo Urbano
- Seguridad Pública
- Transporte
- Deportes
- Nº de la iniciativa

DIVISIÓN POLÍTICO-ADMINISTRATIVA

- Límite regional
- Límite provincial
- Límite comunal
- Provincia de Melipilla

VIALIDAD

- Autopista
- Caminos
- Vialidad urbana
- Áreas con asentamientos humanos

HIDROLOGÍA

- Río o Estero
- Lago
- Tranque
- Embotase
- Quebrada permanente
- Canal - Zanjón

MODELO DE ELEVACIÓN

- 254 Modelo digital de elevación
- 0

TOPÓNIMOS

LAS CONDES

- Nombre Comuna
- Nombre Ciudad - Pueblo
- Nombre Aldea - Caserío

Escala 1:100.000

Fuente Cartográfica: Compleción Cartográfica 1:50.000 de la Cartografía Regular GCM

Datos temáticos: SII Congreso Nacional: NE Pre Censo 2016; MOP Vialidad: NASA DEM SRTM.

Fuente Geodésica: SIRCAS 2000 Huso 19 S, Proyección Cartográfica UTM (m)

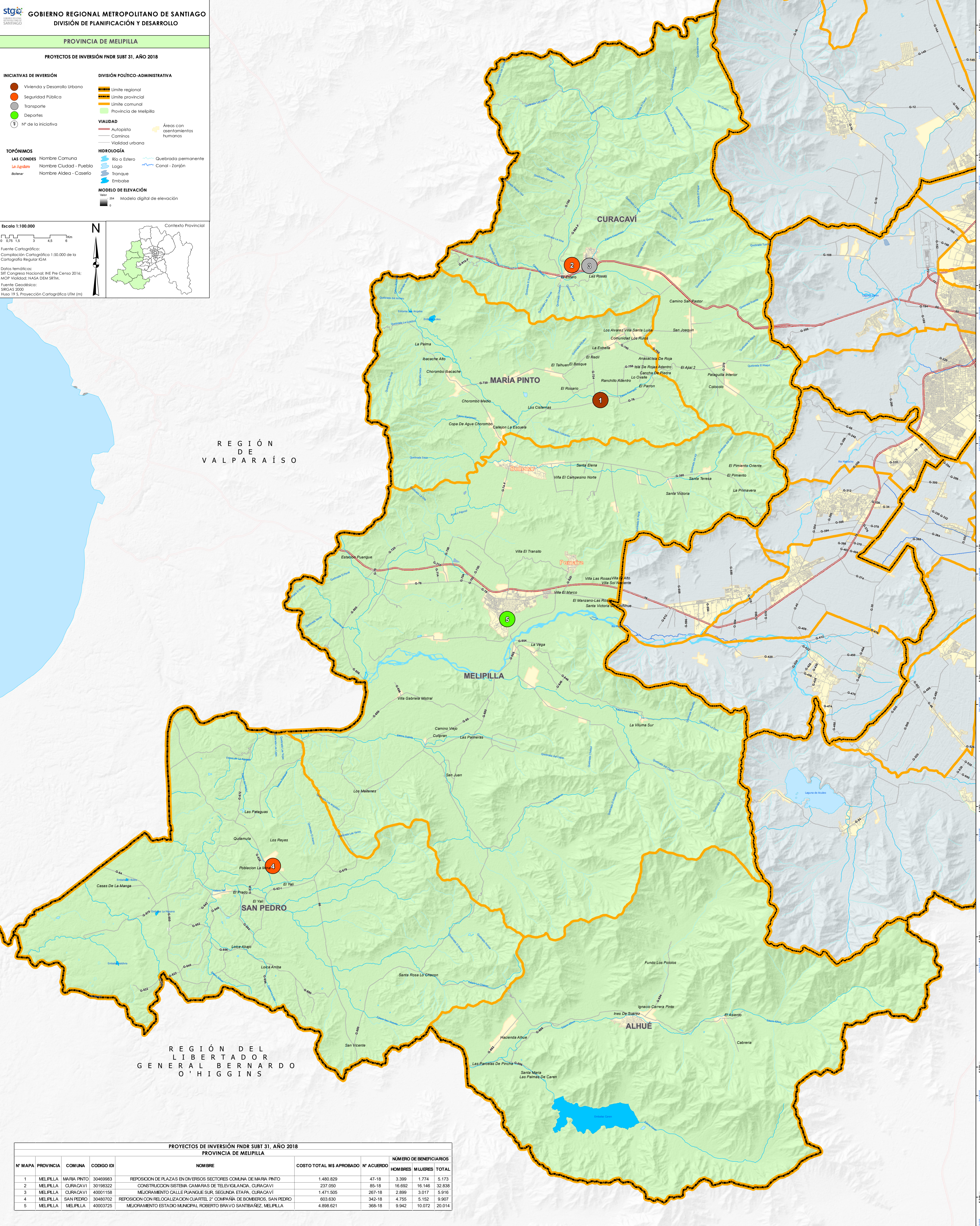

PROYECTOS DE INVERSIÓN FNDR SUBT 31, AÑO 2018
PROVINCIA DE MELIPILLA

Nº MAPA	PROVINCIA	COMUNA	CODIGO IDI	NOMBRE	COSTO TOTAL M\$ APROBADO	Nº ACUERDO	NÚMERO DE BENEFICIARIOS		
							HOMBRES	MUJERES	TOTAL
1	MELIPILLA	MARIA PINTO	30469983	REPOSICION DE PLAZAS EN DIVERSOS SECTORES COMUNA DE MARIA PINTO	1.480.829	47-18	3.399	1.774	5.173
2	MELIPILLA	CURACAVI	30198322	CONSTRUCCION SISTEMA CAMARAS DE TELEVISIÓN, CURACAVI	237.050	85-18	16.892	16.146	32.838
3	MELIPILLA	CURACAVI	40031158	MEJORAMIENTO CALLE PLANQUES SUR, SEGUNDA ETAPA, CURACAVI	1.471.505	287-18	2.899	3.017	5.916
4	MELIPILLA	SAN PEDRO	30480702	REPOSICION CON RELOCALIZACION CUARTEL 2º COMPAÑIA DE BOMBEROS, SAN PEDRO	803.630	342-18	4.755	5.152	9.907
5	MELIPILLA	MELIPILLA	40003725	MEJORAMIENTO ESTADO MUNICIPAL ROBERTO BRAVO SANTIABAN, MELIPILLA	4.698.621	368-18	9.942	10.072	20.014