

stg GOBIERNO REGIONAL METROPOLITANO DE SANTIAGO
DIVISIÓN DE PLANIFICACIÓN Y DESARROLLO

PROVINCIA DE MELIPILLA

INICIATIVAS DE INVERSIÓN FNDR SUBT. 31 AÑO 2020

INICIATIVAS DE INVERSIÓN

- Defensa/Seguridad
- Transportes
- Deporte / Recreación
- N° de la iniciativa

DIVISIÓN POLÍTICO-ADMINISTRATIVA

- Límite internacional
- Límite regional
- Límite provincial
- Límite comunal
- Provincia de Melipilla

VIALIDAD

- Autopista
- Caminos
- Vialidad urbana
- Áreas con asentamientos humanos

HIDROLOGÍA

- Río o Estero
- Lago
- Tranque
- Embalse
- Quebrada permanente
- Canal - Zanjón

MODELO DE ELEVACIÓN

- 254 Modelo digital de elevación
- 0

Escala 1:100.000

Fuente Cartográfica: Compilación Cartográfica 1:50.000 de la Cartografía Regular IGN

Datos temáticos: SIT Congreso Nacional, INE Pre Censo 2016; MOP Validado: NASA DEM SRTM.

Fuente Geodésica: SIRCAS 2000, Huso 19 S, Proyección Cartográfica UTM (m)

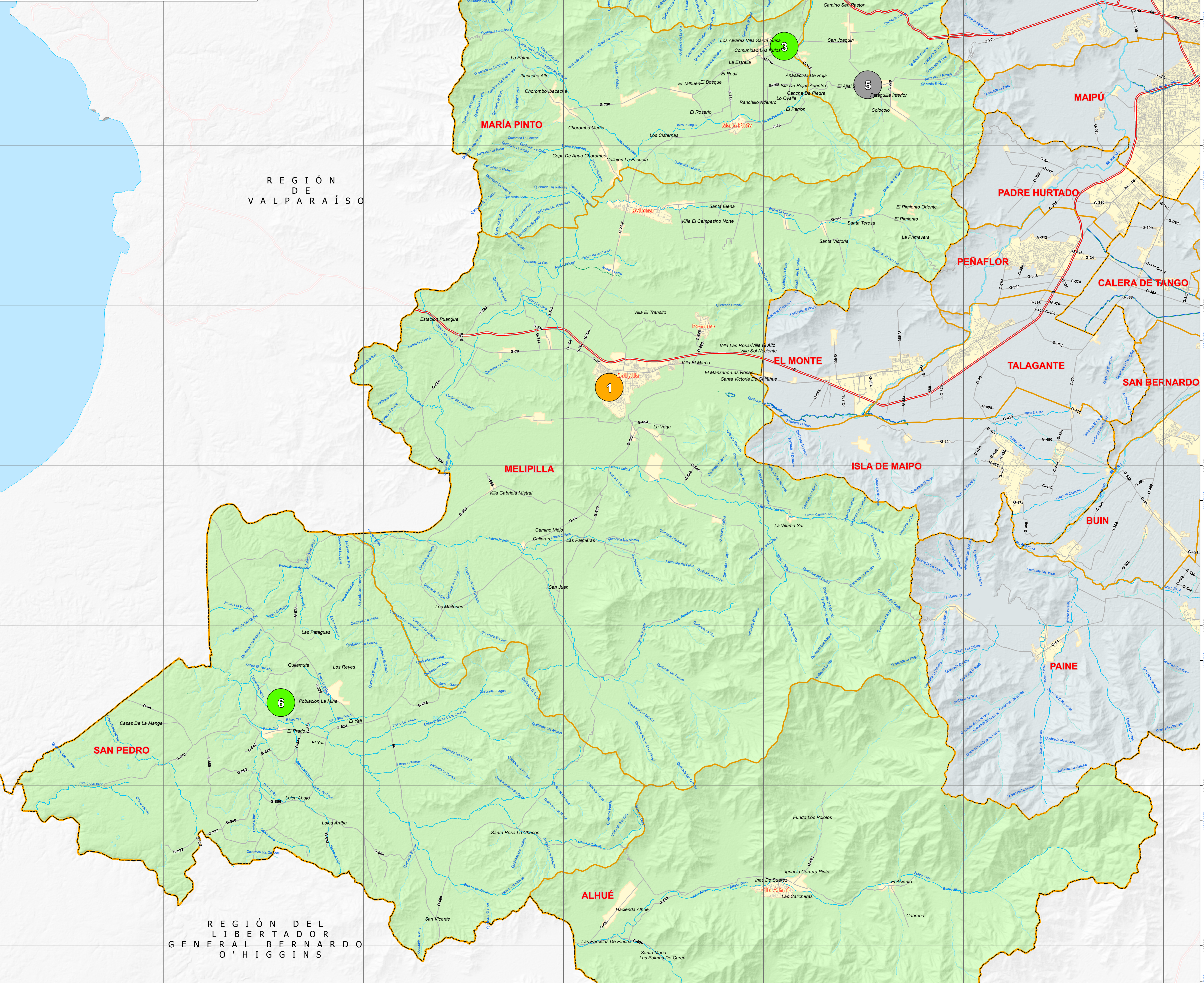

NOMINA INICIATIVAS FNDR SUBT 31 AÑO 2020

N°	PROVINCIA	COMUNA	SECTOR	ETAPA POSTULA	CODIGO IDI	NOMBRE	INVERSIÓN APROBADA M\$ CONSEJO REGIONAL	FECHA DE APROBACION CONSEJO REGIONAL	N° ACUERDO CONSEJO REGIONAL	N° ACTA CONSEJO REGIONAL	NUMERO DE BENEFICIARIOS TOTAL
1	MELIPILLA	MELIPILLA	DEFENSA-SEGURIDAD	ELECCION	40004502	REPOSICION DE CUARTEL DE BOMBIEROS CON RELOCALIZACION DE LA 1ª CA DE MELIPILLA	750.982	26-02-2020	61-20	03-20	41.000 45.000 86.000
2	MELIPILLA	CURACAVI	TRANSPORTE	ELECCION	40002059	CONSTRUCCION COLOVA SANTA INES RUTA G-200 COMUNA DE CURACAVI	804.402	04-03-2020	120-20	05-20	1.400 1.500 2.900
3	MELIPILLA	MARIA PINTO	DEPORTE/RECREACION	ELECCION	40009952	NORMALIZACION CANCHA SANTA LUISA	872.248	07-10-2020	501-20	19-20	1.711 1.050 2.761
4	MELIPILLA	CURACAVI	TRANSPORTE	ELECCION	40019997	CONSERVACION VIRENAS SECTOR NORTE COMUNA DE CURACAVI	1.415.899	07-10-2020	502-20	19-20	16.696 15.883 32.579
5	MELIPILLA	CURACAVI	TRANSPORTE	ELECCION	40002057	CONSTRUCCION COLOVA RUTA G-76 SECTOR EL AJUAL COMUNA DE CURACAVI	1.509.374	28-10-2020	507-20	20-20	1.400 1.300 2.700
6	MELIPILLA	SAN PEDRO	DEPORTE/RECREACION	ELECCION	40002833	REPOSICION ESTADO MUNICIPAL DE SAN PEDRO	1.797.132	16-12-2020	603-20	24-20	606 272 878